

Bat " Fh2"

"CHATAIGNIERS"

REZ DE CHAUSSEE

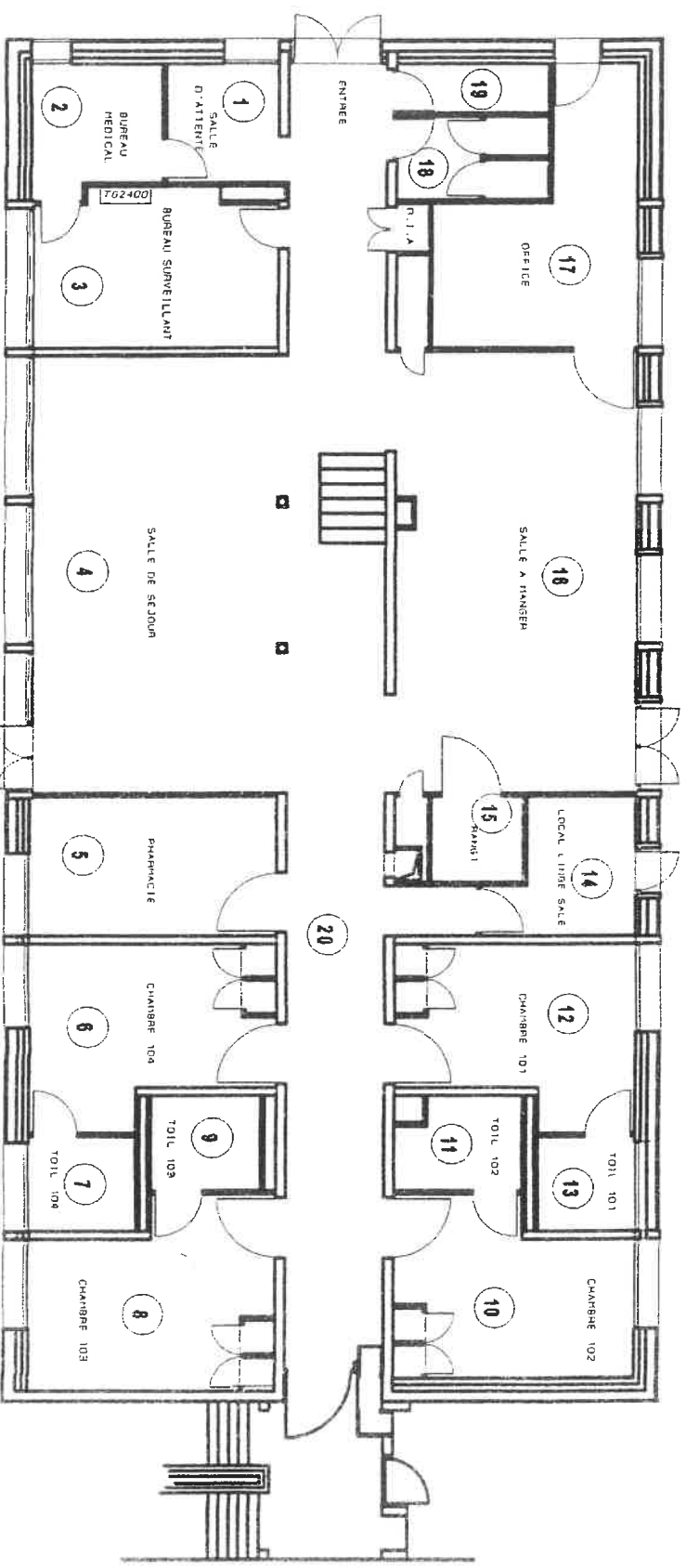

"CHATAIGNERS"

RAPPORT DE REPERAGE DES PRODUITS ET MATERIAUX CONTENANT DE L'AMIANTE

 Constat avant vente – Constitution dossier technique amiante

Rapport N° : 1314120

 Date : juin / juillet 2003

Page 74

IMMEUBLE : Châtaigniers – FH2

Niveau	Localisation	Parois verticales intérieures et enduits				Planchers, plafonds et faux-plafonds				Conduits, canalisations et équipements					Trémie ascenseur, monte-charge		Autres (à préciser)	N° Observation		
		Murs et poteaux	Flocages	Enduits projetés Revêtements durs Entourages poteaux	Flocages	Enduits projetés	Panneaux de cloison	Flocages	Enduits projetés	Panneaux collés ou vissés	Panneaux	Planchers	Calorifuges	Conduits fluides	Conduits	Clapets, volets, rebouchage			Joints de porte (tresses, bandes)	Conduits
0	Salle d'attente 1	/	/	/	/	/	/	/	/	/	/	/	/	/	/	/	/	/	/	/
0	Bureau 2	/	/	/	/	/	/	/	/	/	/	/	/	/	/	/	/	/	/	/
0	Bureau 3	/	/	/	/	/	/	/	/	/	/	/	/	/	/	/	/	/	/	/
0	Salle de séjour 4	/	/	/	/	/	/	/	/	/	/	/	/	/	/	/	/	/	/	/
0	Pharmacie 5	/	/	/	/	/	/	/	/	/	/	/	/	/	/	/	/	/	/	/
0	Chambre 6/7	/	/	/	/	/	/	/	/	/	/	/	/	/	/	/	/	/	/	/
0	Chambre 8/9	/	/	/	/	/	/	/	/	/	/	/	/	/	/	/	/	/	/	/
0	Chambre 10/11	/	/	/	/	/	/	/	/	/	/	/	/	/	/	/	/	/	/	/
0	Chambre 12/13	/	/	/	/	/	/	/	/	/	/	/	/	/	/	/	/	/	/	/
0	Local linge salle 14	/	/	/	/	/	/	/	/	/	/	/	/	/	/	/	/	/	/	/
0	Rangement 15	/	/	/	/	/	/	/	/	/	/	/	/	/	/	/	/	/	/	/
0	Salle à manger 16	/	/	/	/	/	/	/	/	/	/	/	/	/	/	/	/	/	/	/

Légende :

 Ax : Matériau ayant fait l'objet d'un prélèvement positif (amiante)

 Rx : Matériau ayant fait l'objet d'un prélèvement négatif (sans amiante)

 Cx : Matériau analysé antérieurement et avec amiante

 Px : Matériau analysé antérieurement et sans amiante

Exemple : A1 – prélèvement n° 1 contenant de l'amiante après analyse.

RAPPORT DE REPERAGE DES PRODUITS ET MATERIAUX CONTENANT DE L'AMIANTE

 Constat avant vente – Constitution dossier technique amiante

Rapport N° : 1314120

 Date : juin / juillet 2003

IMMEUBLE : Châtaigniers – FH2

Niveau	Localisation	Parois verticales intérieures et enduits				Planchers, plafonds et faux-plafonds				Conduits, canalisations et équipements					Trémie ascenseur, monte-charge		Autres (à préciser)	N° Observation
		Murs et poteaux	Cloisons, gaines et coffres verticaux	Plafonds, gaines, poutres, charpentes, coffres verticaux	Faux-plafonds	Planchers	Conduits fluides	Clapets Volets CF	Portes CF	Vide-ordures	Flocages							
0	Office 17	/	/	/	/	/	/	/	/	/	/	/	/	/	/	/	/	
0	Vestibulaires 18	/	/	/	/	/	/	/	/	/	/	/	/	/	/	/	/	
0	Local ASH 19	/	/	/	/	/	/	/	/	/	/	/	/	/	/	/	/	
1	Chambre ½	/	/	/	/	/	/	/	/	/	/	/	/	/	/	/	/	
1	Chambre ¾	/	/	/	/	/	/	/	/	/	/	/	/	/	/	/	/	
1	Chambre 5/6	/	/	/	/	/	/	/	/	/	/	/	/	/	/	/	/	
1	Chambre 7/8	/	/	/	/	/	/	/	/	/	/	/	/	/	/	/	/	
1	Chambre 9/10	/	/	/	/	/	/	/	/	/	/	/	/	/	/	/	/	
1	Chambre 11/12	/	/	/	/	/	/	/	/	/	/	/	/	/	/	/	/	
1	Chambre 13/14	/	/	/	/	/	/	/	/	/	/	/	/	/	/	/	/	
1	Chambre 15/16	/	/	/	/	/	/	/	/	/	/	/	/	/	/	/	/	
1	Local linge sale 17	/	/	/	/	/	/	/	/	/	/	/	/	/	/	/	/	

Légende :

 Ax : Matériau avant fait l'objet d'un prélèvement positif (amiante)

 Nx : Matériau ayant fait l'objet d'un prélèvement négatif (sans amiante)

 Cx : Matériau analysé antérieurement et avec amiante

 Px : Matériau analysé antérieurement et sans amiante

 V : Matériau contenant de l'amiante reconnu visuellement

 R : Matériau susceptible de contenir de l'amiante non prélevé

 / : Elément non existant

 T : Elément existant ne contenant pas d'amiante

Exemple : A1 – prélèvement n° 1 contenant de l'amiante après analyse.

IMMEUBLE : Châtaigniers - FH2

[illegible]

Légende :

Ax	: Matériau ayant fait l'objet d'un prélèvement positif (amiante)	V	: Matériau contenant de l'amiante reconnu visuellement
Nx	: Matériau ayant fait l'objet d'un prélèvement négatif (sans amiante)	R	: Matériau susceptible de contenir de l'amiante non prélevé
Cx	: Matériau analysé antérieurement et avec amiante	/	: Élément non existant
Px	: Matériau analysé antérieurement et sans amiante	T	: Élément existant ne contenant pas d'amiante

Exemple : A1 – prélèvement n° 1 contenant de l'amiante après analyse.